

**Inspection certificate according to EN 10204 - 3.1**  
**Abnahmeprüfzeugnis nach EN 10204 - 3.1**

Page 1 / 2  
Seite

Customer:  
Kunde: **DELTA TECH GmbH**  
**ALSTER TOWER**  
**Lübecker Straße 1**  
**22087 Hamburg**  
**Germany**

Certificate No.  
Zeugnis-Nr. **C01108063627**

Date  
Datum **04/12/2024**

Customer Order No. **DELTA-WIKA-2024-PO-**  
Kundenbestellnummer **200**

Customer Part. No.  
Kunden Artikel-Nr.

Order date  
Bestelldatum **03/10/2024**

Order No. / Item  
Auftrags-Nr. / Pos. **S110232513/2**

Item No.  
Artikel-Nr. **14728750**

Output signal  
Ausgangssignal **4 ... 20 mA**

Model  
Typ **IPT-20**

Serial number  
Seriennummer **71445355**

Scale range  
Anzeigebereich **-1 ... 10,3 bar g**

Class  
Klasse **0,1 % FS**

Tag No.  
Messstellen-Nr. **PIT-RU0001B-01**

Reference  
Referenzgerät  
**CPC8000 0,008 % IS-33 -1 ... 16 bar g**  
**Agilent 34401A ME113**

Calibration No.  
Kalibriernummer  
**C01107709982**  
**9132**

Result  
Ergebnis

Temperature  
Temperatur **23°C +/- 1 K**

Standard Referenz bar	Test Item Prüfling bar ↑	Test Item Prüfling bar ↓	Standard Referenz mA	Test Item Prüfling mA ↑	Test Item Prüfling mA ↓	rel. Deviation rel. Abweichung % ↑	rel. Deviation rel. Abweichung % ↓
-0,9500	-0,952	-0,952	4,0708	4,068	4,069	-0,02	-0,02
-0,5000	-0,501	-0,501	4,7080	4,706	4,706	-0,01	-0,01
0,0000	-0,002	-0,001	5,4159	5,414	5,414	-0,02	-0,01
1,7170	1,716	1,717	7,8471	7,846	7,847	-0,01	0,00
3,4330	3,432	3,432	10,2768	10,275	10,275	-0,01	-0,01
5,1500	5,149	5,149	12,7080	12,706	12,707	-0,01	-0,01
6,8670	6,866	6,867	15,1391	15,138	15,139	-0,01	0,00
8,5830	8,582	8,582	17,5688	17,567	17,568	-0,01	-0,01
10,3000	10,299	10,299	20,0000	19,999	19,999	-0,01	-0,01

**Inspection certificate according to EN 10204 - 3.1**  
**Abnahmeprüfzeugnis nach EN 10204 - 3.1**

Page  
Seite 2 / 2

Customer:  
Kunde: **DELTA TECH GmbH**  
**ALSTER TOWER**  
**Lübecker Straße 1**  
**22087 Hamburg**  
**Germany**

Certificate No.  
Zeugnis-Nr. **C01108063627**

Date  
Datum **04/12/2024**

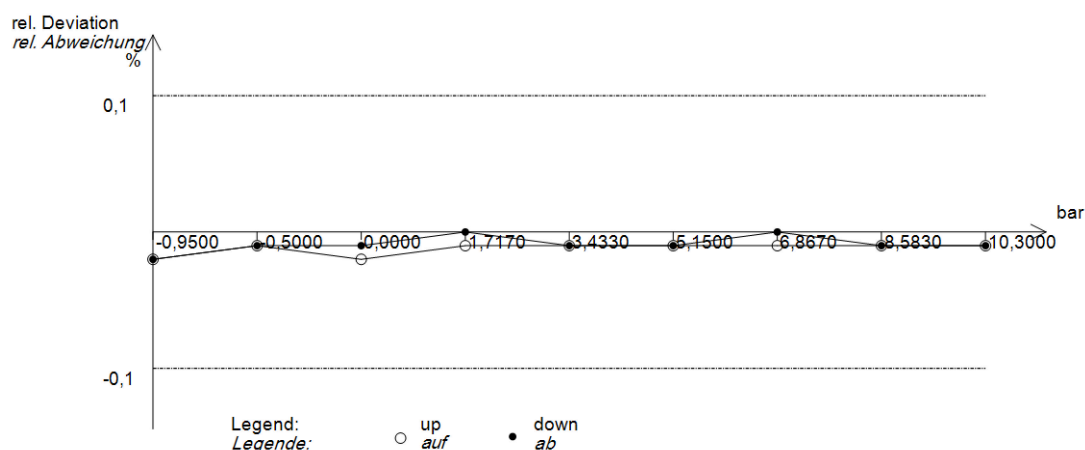

**Item keeps the required specification.**

**Der Artikel hält die geforderte Spezifikation ein.**

Verification was carried out according to the following standard:

*Die Überprüfung erfolgte auf der Grundlage der folgenden Norm:*

Remarks / Bemerkung:

Pressure test: 1,3 times scale final value; test time 5 minutes Druck- und Festigkeitsprüfung : 1,3 facher Skalenwert; Prüfdauer 5 min Zyklus

Inspection Representative (PI-PR)  
Abnahmebeauftragter Nikolai Eckelhöfer

Examiner  
Prüfer **Jasmin Eckelhöfer**

The inspection certificate was created electronically and is hereby validated by named inspection representative. This document is valid without signature.

*Dieses Abnahmeprüfzeugnis wurde elektronisch erstellt und wird hiermit vom genannten Abnahmebeauftragten bestätigt. Das Dokument gilt ohne Unterschrift.*